

平成31年（令和元年） 業務統計



JA05AR「BK117 C-2」

秋田県消防防災航空隊



AKITA AIR RESCUE

目 次

1 消防防災航空隊の概要	
(1) 沿革	1
(2) 組織体制等	3
(3) 活動領域（任務）	4
(4) 消防防災ヘリコプターの要請方法	5
(5) 航空燃料備蓄場所一覧表	6
(6) 消防防災ヘリコプター主要諸元	7
2 運 航 状 況	
(1) 緊急運航出動状況	8
(2) 緊急運航前年比較	9
(3) 月別運航活動状況	10
(4) 年別運航活動状況	11
(5) 地区別緊急活動状況図	12
(6) 各種別活動件数等	
(ア) 救急活動	13
(イ) 救助活動	13
(ウ) 火災防ぎょ活動	15
(エ) 災害応急対策活動	16
(オ) 広域航空消防防災応援に関する活動	16
(カ) 広域航空消防防災応援協定等に基づく受援	16
(キ) 災害予防対策活動	17
・各種防災訓練等	
・災害危険箇所等の調査	
・住民への災害予防広報	
・その他	
(ク) 一般行政活動	17
(ケ) 整備・試験飛行	17
(7) 点検整備状況	18
3 自 隊 訓 練 状 況 等	
(1) 月別実機訓練内訳	19
(2) 月別地上訓練内訳	20
(3) 月別実機訓練・地上訓練実績	21
(4) 飛行場外離着陸場一覧	22
活動状況（写真）	27

1 消防防災航空隊の概要

(1) 沿革

平成 5 年 3 月	「航空消防防災体制整備の推進」(消防庁次長通知)
平成 6 年 3 月	秋田県航空消防防災体制整備計画策定
平成 9 年 10 月～ 10 年 3 月	秋田県消防防災ヘリコプター導入委員会において 4 回 にわたり検討協議
平成 11 年 3 月 30 日	秋田県消防防災ヘリコプター導入
平成 11 年 4 月 1 日	秋田県消防防災航空隊発足 (第一期 消防吏員 8 名併任発令) (朝日航洋秋田基地・格納庫事務所を借り上げ)
平成 11 年 4 月 2 日	秋田県消防防災航空隊就航式
平成 11 年 11 月 30 日	航空隊基地完成
平成 11 年 12 月 16 日	航空隊基地開所式 本格運航開始
平成 13 年 4 月 1 日	隊員交替(第二期 消防吏員 4 名併任発令) 「秋田県消防防災ヘリコプターによる交通遠隔地への 救急活動出動基準」試験運用開始
平成 13 年 10 月 1 日	上記、本格運用開始
平成 14 年 4 月 1 日	生活環境文化部消防防災課から総務部総合防災課となる 隊員交替(第三期 消防吏員 4 名併任発令)
平成 15 年 4 月 1 日	隊員交替(第四期 消防吏員 2 名併任発令)
平成 16 年 4 月 1 日	隊員交替(第五期 消防吏員 3 名併任発令) 緊急消防援助隊登録(航空消防隊)
平成 16 年 11 月 17 日	県内第三次医療機関への「秋田県消防防災ヘリコプター 夜間救急搬送」運用開始
平成 17 年 4 月 1 日	隊員交替(第六期 消防吏員 3 名併任発令)
平成 17 年 5 月 9 日	総務部総合防災課から知事公室総合防災課となる
平成 18 年 4 月 1 日	隊員交替(第七期 消防吏員 2 名併任発令)
平成 19 年 4 月 1 日	隊員交替(第八期 消防吏員 3 名併任発令)
平成 20 年 4 月 1 日	隊員交替(第九期 消防吏員 3 名併任発令)
6 月 14 日	岩手・宮城内陸地震に伴う緊急消防援助隊応援出動(同年
6 月 16 日	6 月 16 日任務解除)
平成 21 年 4 月 1 日	隊員交替(第十期 消防吏員 2 名併任発令)
11 月 24 日	秋田県消防防災航空隊発足 10 周年記念
平成 22 年 4 月 1 日	知事公室総合防災課から総務部総合防災課となる
平成 22 年 4 月 1 日	隊員交替(第十一期 消防吏員 4 名併任発令)
平成 23 年 3 月 11 日	東日本大震災に伴う緊急消防援助隊応援出動(同年 4 月 7 日任務解除)

	4月 1日	隊員交替（第十二期 消防吏員2名併任発令）
平成24年	4月 1日	隊員交替（第十三期 消防吏員2名併任発令）
平成25年	4月 1日	隊員交替（第十四期 消防吏員3名併任発令）
平成26年	4月 1日	隊員交替（第十五期 消防吏員3名併任発令）
平成27年	4月 1日	隊員交替（第十六期 消防吏員2名併任発令）
平成28年	3月 9日	指令車更新
平成28年	4月 1日	隊員交替（第十七期 消防吏員3名併任発令）
	8月31日～	岩手県豪雨災害に伴う緊急消防援助隊応援出動（同年
	9月 9日	9月9日任務解除）
	10月12日～	平成28年度緊急消防援助隊北海道東北ブロック合同訓練
	13日	開催（能代市）
平成29年	2月27日	搬送車更新
	4月 1日	隊員交替（第十八期 消防吏員3名併任発令）
	4月20日	新機体川崎BK117C-2領収
	10月25日	秋田県消防防災ヘリコプター 新「なまはげ」就航式 救助服及び航空服更新
		川崎BK117C-2にて運航開始
	10月30日	川崎BK117C-1運航終了
平成30年	4月 1日	隊員交替（第十九期 消防吏員2名併任発令）
	9月 6日～	北海道胆振東部地震に伴う緊急消防援助隊応援出動（同年
	9月10日	9月10日任務解除）
平成31年	4月 1日	隊員交替（第二十期 消防吏員3名併任発令）
令和 元年	10月11日	秋田県消防防災航空隊発足20周年記念

(2) 組織体制等

365日活動体制としている。

運航時間は、午前8時30分から午後5時15分までの間とするが、緊急運航の場合には、日の出から日没までとする。

なお、夜間救急搬送については、積雪期を除き、昼間運航時間内に出勤の要請があったものに限って実施する。

1) 組織体制

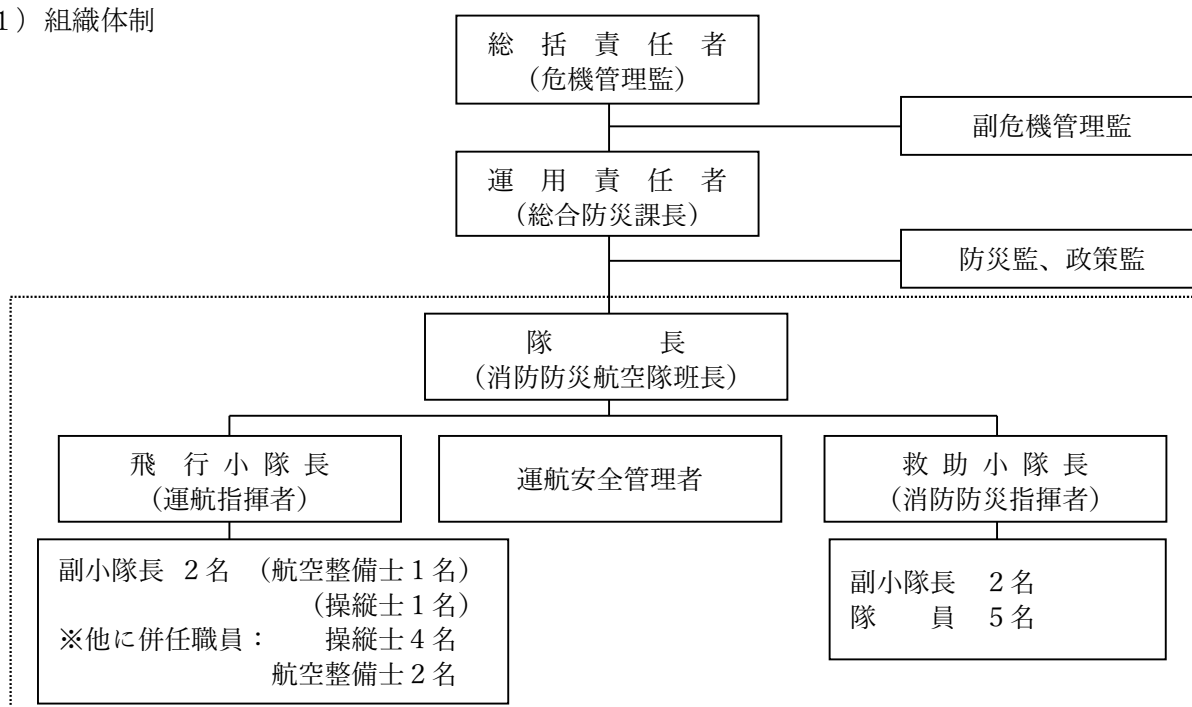

※常駐人員は救助小隊員5名、操縦士1名、航空整備士1名以上

2) 航空隊基地概要

敷地面積	16,040.00 m ²
建築面積	1,625.90 m ²
延床面積	2,322.48 m ²
構造	鉄骨造2階建

※エプロンには、4機の駐機が可能となっており、また、格納庫には3機の収納が可能
(BK117 2機、ベル412 1機を想定)。

3) 所在地

〒010-1211

秋田県秋田市雄和椿川字山籠40番地1

TEL 018-886-8103

FAX 018-886-8105

(3) 活動領域 (任務)

消防防災ヘリコプターの特性を十分に活用することができ、かつ、その必要性が認められる場合に運航するものとする。

1) 救急活動

- ア 山村、へき地等からの救急患者の搬送
- イ 傷病者発生地への医師の搬送及び医療器材等の輸送
- ウ 高度医療機関への傷病者の転院搬送

2) 救助活動

- ア 河川、湖沼、海岸等での水難事故及び山岳遭難事故等における捜索・救助
- イ 高層建物火災における救助
- ウ 山崩れ等の災害により、陸上から接近できない被災者の救助
- エ 高速道路等での事故等における救助

3) 火災防ぎょ活動

- ア 林野火災等における空中からの消火活動
- イ 大規模火災における状況把握、情報収集及び住民への避難誘導等の広報並びに被害状況調査

4) 災害応急対策活動

- ア 地震、台風、豪雨等自然災害の状況把握、情報収集
- イ ガス爆発、高速道路での大規模事故等の状況把握、情報収集
- ウ 被災地等への緊急物資、医薬品等の輸送及び応援要員、医師等の搬送
- エ 各種災害時における住民への避難誘導及び警報等の伝達

5) 広域航空消防防災応援に関する活動

6) 災害予防対策活動

- ア 災害危険箇所等の調査
- イ 各種防災訓練等の参加
- ウ 住民への災害予防の広報

7) 自隊訓練のための活動

8) その他運用責任者が認めた活動 (一般行政活動等)

(4) 消防防災ヘリコプターの要請方法

消防防災ヘリコプターを要請する場合は、各市町村長又は各消防本部の消防長が要請する。

【緊急出動要請のフローチャート】

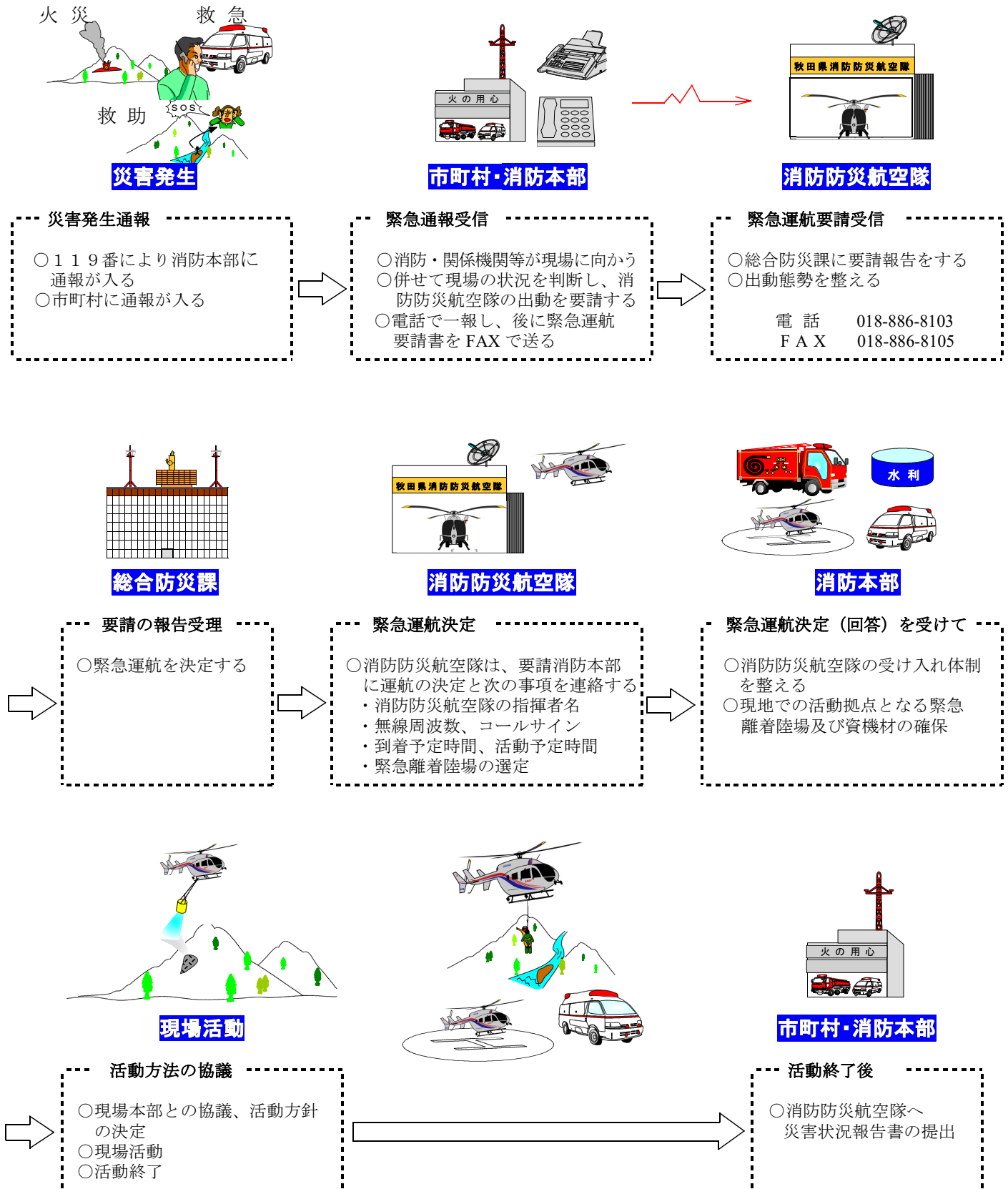

(5) 航空燃料備蓄場所一覧表

航空燃料（JET A-1・ドラム缶2本）を県内10消防本部に備蓄し、半年サイクルで交換を行っている。

番号	消防本部名	備蓄場所
1	鹿角広域行政組合消防本部	鹿角広域行政組合消防署 TEL 0186-23-5601
2	大館市消防本部	大館市消防署 TEL 0186-43-4151
3	能代山本広域市町村圏組合消防本部	能代消防署 西消防出張所 TEL 0185-55-0503
4	男鹿地区消防一部事務組合消防本部	男鹿地区消防署 TEL 0185-23-3139
5	五城目町消防本部	五城目町消防署 TEL 018-852-2028
6	大曲仙北広域市町村圏組合消防本部	角館消防署 TEL 0187-54-2302
7	由利本荘市消防本部	本荘消防署 TEL 0184-22-0011
8	横手市消防本部	横手消防署 TEL 0182-32-1111
9	湯沢雄勝広域市町村圏組合消防本部	湯沢雄勝広域市町村圏組合消防署 TEL 0183-73-3151
10	にかほ市消防本部	にかほ市消防署 TEL 0184-38-2310

(6) 消防防災ヘリコプター主要諸元

機 体	製造会社 型式登録番号 愛称	川崎重工業株式会社 川崎式BK117C-2 JA05AR なまはげ
	座席数	10名(※ハイ・デンシティ・シート使用時11名)
	最大全備重量 空虚重量 積載燃料	3,585kg 2,278kg ジェットA-1 866.20(692kg)
エンジン 装備	製造会社 型式 連続最大出力 最高速度 巡航速度 航続時間 限界高度 燃料消費量	ターボメカ社 ターボメカ式アリエル1E2 692SHP×2基 278km/h 243km/h 2h30min 5,486m 322.50(258kg)/h
搭載 装備 品	担架装置 救助ウインチ サーチライト カーゴフック スピーカー 燃料増加装置 消火装置 雪上着陸装置 リペリング装置	担架1台(付添用シート3名) ケーブル長90m(限界重量270kg) 1,600W 最大1,500kg(実用600kg) 広報用なし 連絡用600W×2 なし ベリータンク(最大容量9850) 消火バケツ(最大容量6000) なし 降下員最大4名/回

三面図 - BK117C-2型

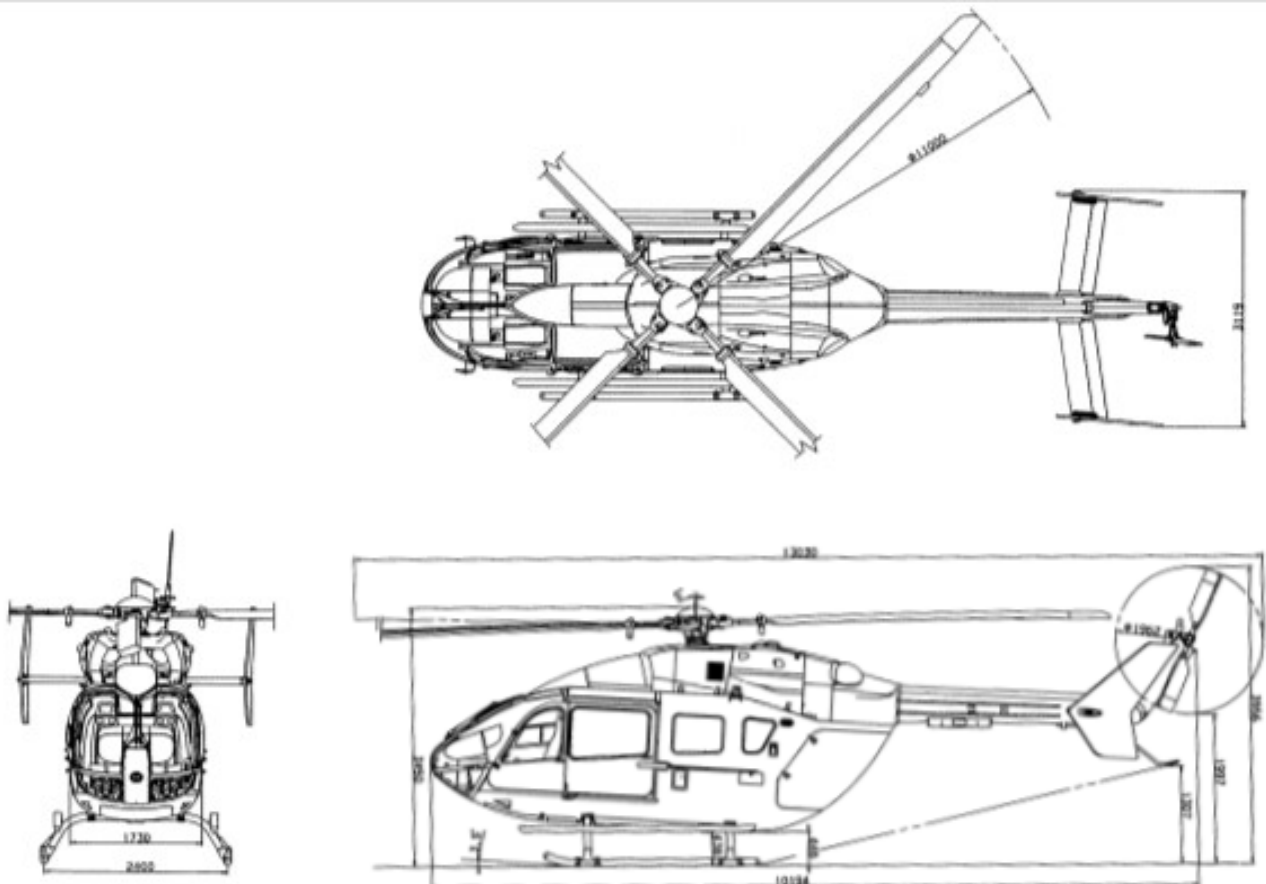

2 運航状況

(1) 緊急運航出動状況

①月別救助・救急搬送人員

令和元年12月31日現在

月別	1月	2月	3月	4月	5月	6月	7月	8月	9月	10月	11月	12月	合計
人員	8		1 (1)	3	16	4	7	4	4				47 (1) 人

※ () は転院搬送人員内数

②曜日別災害出動件数

曜日	日曜	月曜	火曜	水曜	木曜	金曜	土曜	合計
件数	22	6	10	11	5	8	11	73 件

③種別災害出動状況

種別		救助			救急		火災	その他 災害	合計
		山岳	水難	一般	転院	一般			
各件数	出動件数	33 (19)	10 (1)	0	1 (1)	14 (15)	7	8 (11)	73 (47)
	飛行時間	52:35	12:55	0:00	2:20	6:10	9:00	9:40	92:40
1月	出動件数	1 (1)	3			1 (1)		1 (6)	6 (8)
	飛行時間	1:18	4:25			0:17		1:50	7:50
2月	出動件数								
	飛行時間								0:00
3月	出動件数				1 (1)				1 (1)
	飛行時間				2:20				2:20
4月	出動件数	3 (2)				1 (1)		1	5 (3)
	飛行時間	3:11				0:24		1:55	5:30
5月	出動件数	9 (7)				6 (7)	6	2 (2)	23 (16)
	飛行時間	9:22				2:58	7:15	2:10	21:45
6月	出動件数	5 (1)	3 (1)			1 (1)	1	1 (1)	11 (4)
	飛行時間	12:17	2:40			0:28	1:45	0:55	18:05
7月	出動件数	5 (3)	1			2 (2)		2 (2)	10 (7)
	飛行時間	5:48	1:50			0:42		1:25	9:45
8月	出動件数	6 (3)	2			1 (1)		1	10 (4)
	飛行時間	14:38	3:45			0:27		1:25	20:15
9月	出動件数	2 (2)	1			2 (2)			5 (4)
	飛行時間	2:01	0:15			0:54			3:10
10月	出動件数								()
	飛行時間								0:00
11月	出動件数								()
	飛行時間								0:00
12月	出動件数	2							2 ()
	飛行時間	4:00							4:00

※ () は救助人員及び救急搬送人員

- ・救助活動後、引き続き救急搬送を行った場合、救助出動件数1件、救急出動件数1件と計上する。
- ・災害応急対策活動、広域航空消防応援活動はその他の災害に計上する。

(2) 緊急運航前年比較

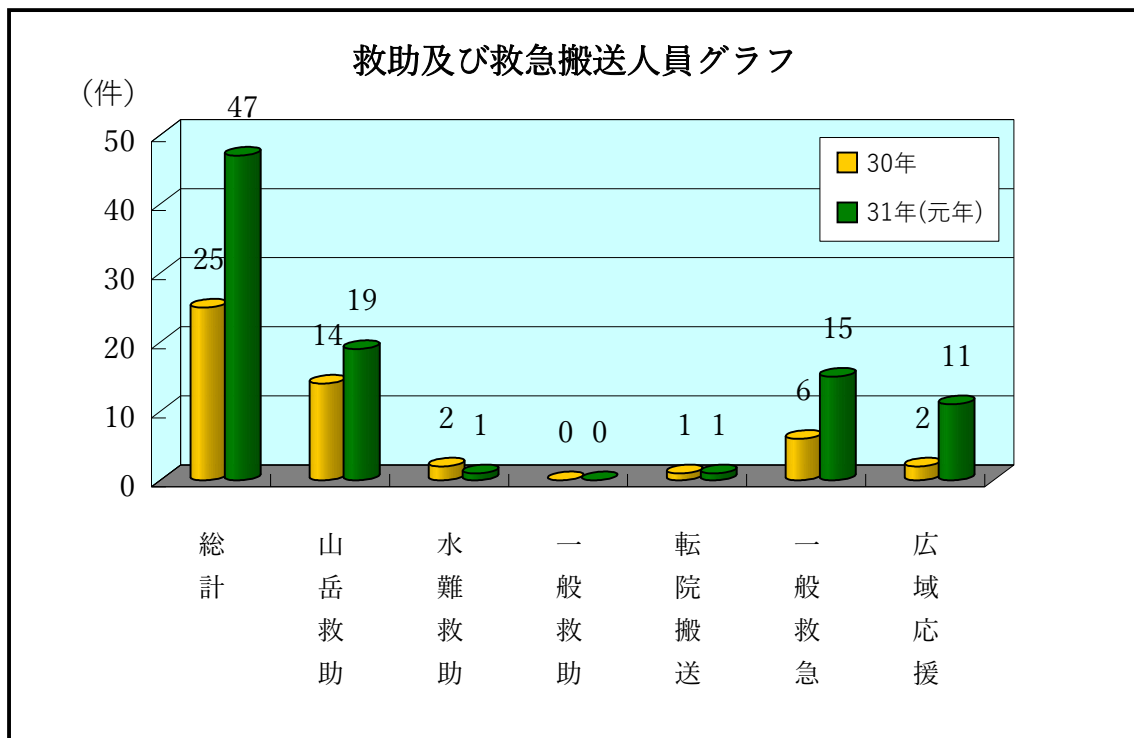
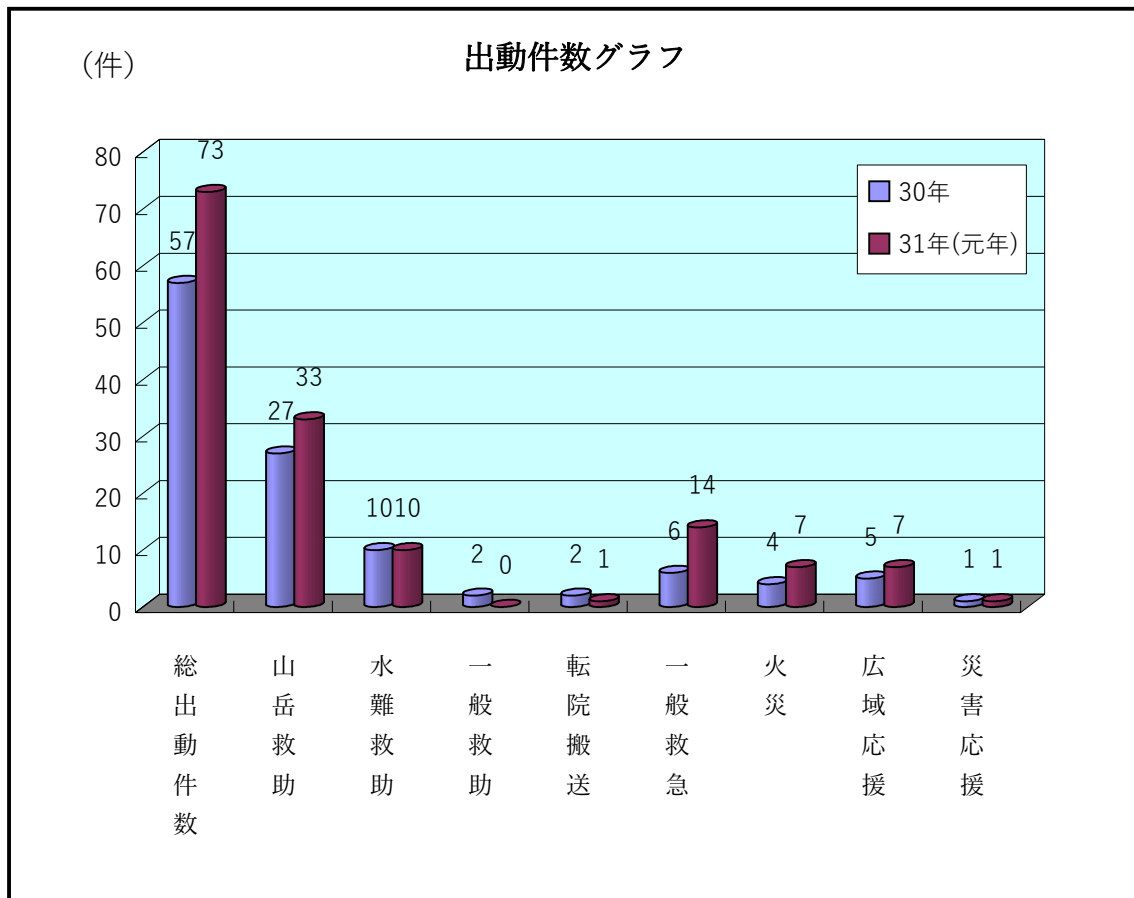

(3) 月別運航活動状況

令和元年12月31日現在

区 分	月別	1	2	3	4	5	6	7	8	9	10	11	12	合計	総計	
緊 急 運 航	救急活動	件数	1		1	1	6	1	2	1	2			15	84件 92:40	
		時間	0:17		2:20	0:24	2:58	0:28	0:42	0:27	0:54			8:30		
	救助活動	件数	5			3	10	11	7	12	3			2		53
		時間	5:43			3:11	9:22	14:57	7:38	18:23	2:16			4:00		65:30
	火災防ぎょ 活動	件数					6	1								7
		時間					7:15	1:45								9:00
	災害応急 対策活動	件数								1						1
		時間								1:25						1:25
広域航空消防	件数	1			2	2	1	2						8		
防災応援活動	時間	1:50			1:55	2:10	0:55	1:25						8:15		
災 害 予 防 対 策 活 動	災害危険個所 等の調査	件数												0	15件 19:30	
		時間												0:00		
	各種防災訓練 等への参加	件数				1	5		3	5	1					15
		時間				1:30	6:35		4:25	6:00	1:00					19:30
	住民への災害 予防の広報	件数														0
		時間														0:00
その他	件数													0		
	時間													0:00		
一般行政活動	件数							1	2					3	3件	
	時間							1:35	3:35					5:10	5:10	
自 隊 訓 練	件数	9	9	12	9	8	9	5	8	3			11	83	83件	
	時間	9:20	10:00	15:25	10:05	8:50	10:25	5:20	7:55	3:05			12:10	92:35	92:35	
試 験 飛 行 (整備状況)	件数	1	1		1	1	1	5	1	4			5	20	20件	
	時間	0:35	0:30		0:35	0:30	0:40	2:20	0:15	4:00			5:50	15:15	15:15	
合 計	件数	17	10	13	17	38	24	25	30	13	0	0	18	205	205件	
	時間	17:45	10:30	17:45	17:40	37:40	29:10	23:25	38:00	11:15	0:00	0:00	22:00	225:10	225:10	
運航休止日数	日数				1	1	10	11	1	22	31	30	8		115日	

(4) 年別運航活動状況

区 分	年別	11～24	25	26	27	28	29	30	31(元)	合計	総計	
緊 急 運 航	救急活動	件数	361	26	33	18	18	6	8	15	485	1834件 2233:20
		時間	321:58	17:46	20:11	8:42	11:24	3:04	4:14	8:30	395:49	
	救助活動	件数	747	48	58	75	67	47	48	53	1143	
		時間	1000:57	58:54	68:29	91:23	83:21	57:31	66:01	65:30	1492:06	
	火災防ぎょ 活動	件数	30	7	3	10	5	3	9	7	74	
		時間	53:10	14:45	4:30	14:50	5:05	4:35	8:00	9:00	113:55	
	災害応急 対策活動	件数	18	2	1			6	1	1	29	
		時間	23:50	1:55	1:45			9:15	1:40	1:25	39:50	
	広域航空消防 防災応援活動	件数	48	3	10	3	17	7	7	8	103	
		時間	104:35	5:00	20:55	4:45	24:45	16:10	7:15	8:15	191:40	
災 害 予 防 対 策 活 動	災害危険個所 等の調査	件数	4			1				5	604件 826:40	
		時間	6:15			1:15				7:30		
	各種防災訓練 等への参加	件数	362	33	31	34	21	26	21	15		543
		時間	507:25	45:40	44:30	45:10	25:30	31:45	27:20	19:30		746:50
	住民への災害 予防の広報	件数	37									37
		時間	57:10									57:10
	その他	件数	13		1		5					19
		時間	11:05		0:25		3:40					15:10
一般行政活動	件数	147	4	4	3	2	3	0	3	166	166件	
	時間	209:45	7:15	4:50	2:35	3:00	4:40	0:00	5:10	237:15	237:15	
自 隊 訓 練	件数	1006	89	72	69	79	121	83	83	1602	1602件	
	時間	1355:10	116:30	99:10	90:15	93:20	146:50	96:30	92:35	2090:20	2090:20	
試 験 飛 行 (整備状況)	件数	272	31	28	31	14	28	26	20	450	450件	
	時間	242:15	20:00	20:35	25:45	11:30	25:20	26:30	15:15	387:10	387:10	
合 計	件数	3045	243	241	244	228	247	203	205	4656	4656件	
	時間	3893:35	287:45	285:20	284:40	261:35	299:10	237:30	225:10	5774:45	5774:45	
運航休止日数	日数	1329	106	100	152	114	102	103	115	2121	2121日	

(5) 地区別緊急活動状況図

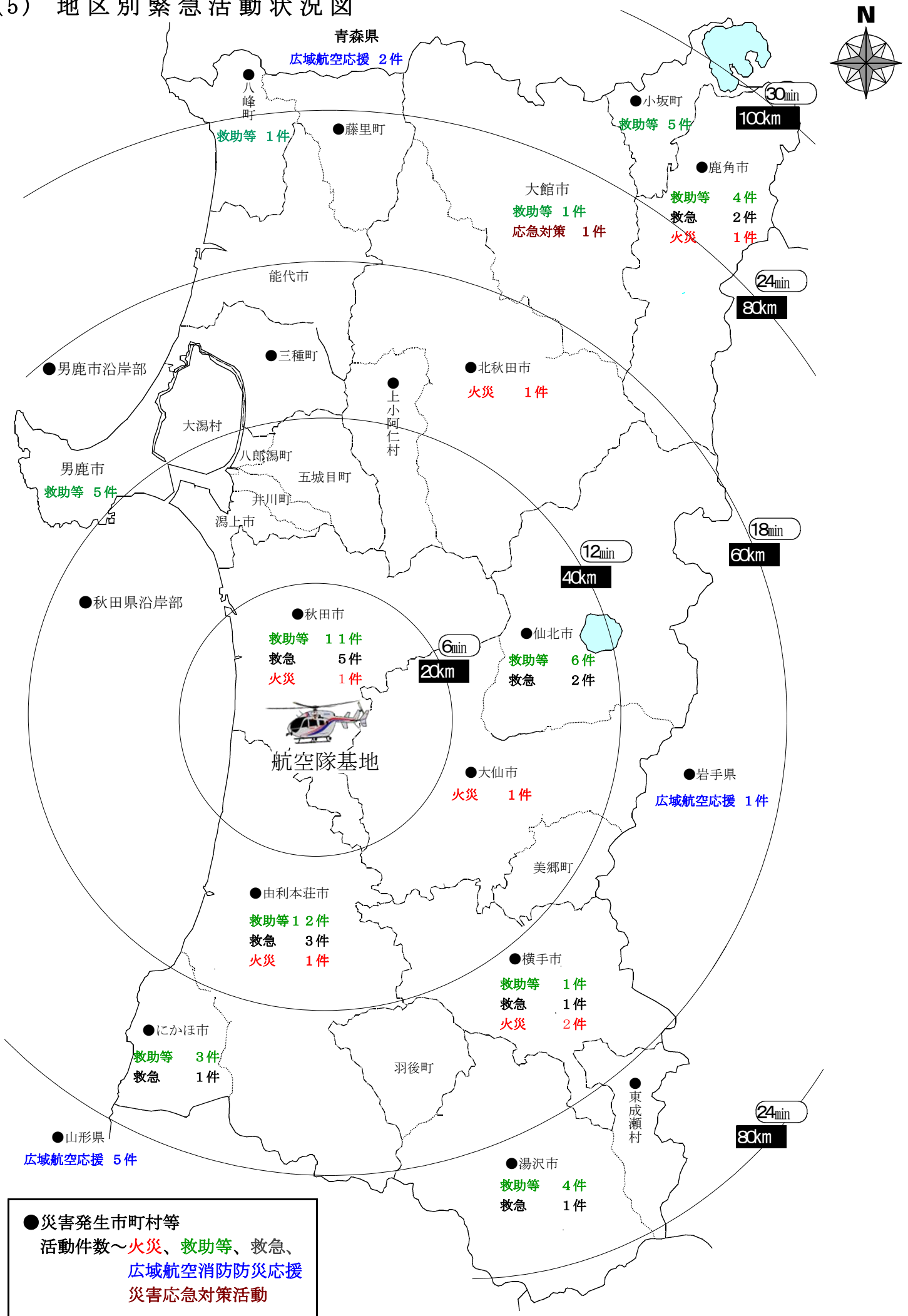

(6) 各種別活動件数等

(ア) 救急活動

出動件数	活動番号	月 日	事故種別	発生場所	傷病者の年齢・性別	時間
1	5	1月18日	一般負傷	秋田市太平山谷字中山谷地先	21才男性	0:17
2	8	3月19日	転院搬送	秋田大学医学部付属病院から宮城県立こども病院	0才女性	2:20
3	13	4月28日	急病	由利本荘市矢島町荒沢地内	62才男性	0:24
4	16	5月4日	一般負傷	秋田市仁別地内	20才男性	0:23
5	22	5月12日	一般負傷	由利本荘市矢島町荒沢地内	52才女性	0:27
6	28	5月22日	一般負傷	鹿角市十和田大湯字不老倉	60才男性	0:40
7	30	5月23日	一般負傷	秋田市仁別地内	76才女性	0:15
			一般負傷	秋田市仁別地内	77才男性	
8	32	5月24日	一般負傷	湯沢市上院内字山ノ田地内	69才男性	0:26
9	34	5月25日	急病	鹿角市十和田花輪地内	63才男性	0:47
10	41	6月2日	一般負傷	仙北市田沢湖生保内駒ヶ岳地内	60才女性	0:28
11	61	7月29日	一般負傷	由利本荘市岩野目沢地内	38才男性	0:23
12	63	7月30日	一般負傷	秋田市雄和新波字清水木地内	82才女性	0:19
13	76	8月24日	一般負傷	にかほ市象潟町中島台地内	72才男性	0:27
14	79	9月1日	一般負傷	横手市山内大松川地内	65才男性	0:24
15	82	9月4日	一般負傷	仙北市田沢湖生保内字駒ヶ岳地内	62才男性	0:30
飛行時間合計			出動件数 15 件(活動件数 15 件) 救急搬送人員 16 名			8:30

(イ) 救助活動

出動件数	活動番号	月 日	活動区分	災害種別	発生場所	時間
1	1	1月1日	捜索	水難	八峰町八森字チコキ地内	1:55
2	3	1月18日	救助	山岳	秋田市太平山谷字中山谷地先	0:50
	4		救助	山岳		0:28
3	6	1月30日	捜索	水難	秋田市河辺地内	1:10
4	7	1月30日	捜索	水難	湯沢市小野字東古戸地内	1:20
5	11	4月24日	救助	山岳	由利本荘市東由利字杉森字沼地内	1:30
6	12	4月28日	救助	山岳	由利本荘市矢島町荒沢地内	0:41
7	14	4月28日	救助	山岳	由利本荘市矢島町荒沢地内	1:00

出勤 件数	活動 番号	月 日	活動区分	災害 種別	発生場所	時間
8	15	5月4日	救助	山岳	秋田市仁別地内	0:37
9	20	5月7日	救助	山岳	秋田市河辺北野田高屋地内	0:25
10	21	5月12日	救助	山岳	由利本荘市矢島町荒沢地内	0:38
11	27	5月22日	救助	山岳	鹿角市十和田大湯字不老倉地内	0:55
12	29	5月23日	救助	山岳	秋田市仁別地内	0:20
13	31	5月24日	救助	山岳	湯沢市上院内字山ノ田地内	0:29
14	33	5月25日	救助	山岳	鹿角市十和田花輪地内	0:43
15	36	5月29日	搜索	山岳	小坂町十和田湖字中ノ平地内	2:00
	37		搜索	山岳		2:05
16	38	5月31日	搜索	山岳	湯沢市高松字番沢地内	1:10
17	39	6月1日	搜索	山岳	小坂町樹海ライン 白地林道	2:05
18	40	6月2日	救助	山岳	仙北市田沢湖生保内字駒ヶ岳地内	0:37
19	43	6月7日	搜索	山岳	小坂町樹海ライン 第3ゲート	2:00
20	44	6月9日	搜索	山岳	由利本荘市矢島町荒沢地内	1:25
	45		搜索	山岳		1:40
	46		搜索	山岳		1:10
21	47	6月10日	搜索	山岳	由利本荘市矢島町荒沢地内	1:50
	48		搜索	山岳		1:30
22	49	6月11日	救助	水難	男鹿市船川港双六字館山 沖合	0:55
23	50	6月13日	搜索	水難	秋田市下浜桂根地内	0:40
24	51	6月18日	救助	水難	湯沢市高松三途川地内	1:05
25	53	7月16日	救助	山岳	由利本荘市矢島町荒沢地内	1:10
26	56	7月21日	搜索	水難	小坂町十和田湖大川岱地内	1:50
27	57	7月28日	搜索	山岳	秋田市雄和新波字清水木地内	1:10
28	58	7月29日	搜索	山岳		1:10
	59		搜索	山岳		1:10
29	60	7月29日	救助	山岳	由利本荘市岩野目沢地内	0:22
30	62	7月30日	救助	山岳	秋田市雄和新波字清水木地内	0:46
31	64	8月11日	救助	山岳	大館市岩瀬字大川目元渡地内	1:45

出動 件数	活動 番号	月 日	活動区分	災害 種別	発生場所	時間
32	65	8月13日	救助	山岳	由利本荘市上川内地内	1:30
33	66	8月19日	搜索	山岳	仙北市西木町上桧木内字上戸沢地内	1:25
	67		搜索	山岳		1:30
34	68	8月21日	搜索	山岳	仙北市西木町上桧木内字上戸沢地内	1:35
	69		搜索	山岳		1:25
35	70	8月22日	搜索	山岳	にかほ市象潟町中島台地内	1:35
	71		搜索	山岳		1:35
36	72	8月22日	搜索	水難	男鹿市船川港小浜字下台地先	1:35
37	73	8月23日	搜索	水難		2:10
	74		搜索	水難		1:45
38	75	8月24日	救助	山岳	にかほ市象潟町中島台地内	0:33
39	78	9月1日	救助	山岳	横手市山内大松川地内	1:26
40	80	9月1日	救助	水難	男鹿市戸賀塩浜鯨台地内	0:15
41	81	9月4日	救助	山岳	仙北市田沢湖生保内字駒ヶ岳地内	0:35
42	83	12月20日	搜索	山岳	鹿角市十和田末広 神田地内	2:05
43	84	12月21日	搜索	山岳		1:55
飛行時間合計			出動件数 43 件(活動件数 53 件) 救助人員 20 名			65:30

(ウ)火災防ぎょ活動

出動 件数	活動 番号	月 日	災害種別	発生場所	時間	
1	17	5月4日	林野	横手市山内南郷字三ツ屋地内	1:05	
2	18	5月5日	林野	大仙市円行寺字坂繫地内	0:20	
3	19	5月5日	林野	由利本荘市矢島町元町地内	2:10	
4	25	5月19日	林野	秋田市河辺戸島地内	1:10	
5	26	5月20日	林野	横手市婦気大堤字田久保下地内	0:55	
6	35	5月25日	林野	鹿角市十和田花輪地内	1:35	
7	42	6月7日	林野	北秋田市森吉字森吉山麓高原地内	1:45	
飛行時間合計			出動件数 7 件(活動件数 7 件)			9:00

(エ) 災害応急対策活動

出動 件数	活動 番号	月 日	災害種別	発生場所	時間
1	77	8月27日	不法投棄調査	大館市早口地内	1:25
合 計			出動件数 1 件(活動件数 1 件)		1:25

(オ) 広域航空消防防災応援に関する活動

出動 件数	活動 番号	月 日	災害種別	発生場所及び活動内容	時 間
1	2	1月13日	救助山岳	岩手県八幡平市大倉山 道に迷ったスキー客6名を救助 ※消防防災ヘリコプター運航不能期間等における北海道・東北8道県相互応援協定	1:50
2	9	4月23日	林野	青森県三戸群南部町大字小向長清水地内 大規模な林野火災による消火活動 ※大規模特殊災害時における広域航空消防応援	1:05
	10	4月23日	林野	青森県三戸群南部町大字小向長清水地内 大規模な林野火災による消火活動 ※大規模特殊災害時における広域航空消防応援	0:50
3	23	5月15日	救助山岳	山形県鶴岡市大鳥地内 沢の脇で心肺停止状態となった男性を救助 ※消防防災ヘリコプター運航不能期間等における北海道・東北8道県相互応援協定	1:14
4	24	5月15日	救急一般	山形県鶴岡市大鳥地内 救助した男性をキタタロウ広場にて鶴岡消防救急隊に引き継ぎ ※消防防災ヘリコプター運航不能期間等における北海道・東北8道県相互応援協定	0:56
5	52	6月22日	救助山岳	山形県遊佐町字吹浦地内 登山中に道に迷った男性を救助 ※消防防災ヘリコプター運航不能期間等における北海道・東北8道県相互応援協定	0:55
6	54	7月20日	救助一般	山形県酒田市飛島字法木地区 観光中に倒れた男性を救助 ※消防防災ヘリコプター運航不能期間等における北海道・東北8道県相互応援協定	0:35
7	55	7月20日	救急一般	山形県酒田市飛島字法木地区 救助した男性を日本海病院へ搬送 ※消防防災ヘリコプター運航不能期間等における北海道・東北8道県相互応援協定	0:50
合 計			出動件数 8 件(活動件数 9 件) 救助救急搬送人員 11 人		8:15

(カ) 広域航空消防防災応援協定等に基づく受援

件数	月 日	災害種別	発生場所及び出動機関
合 計			出動件数 0 件(活動件数 0 件)

(キ) 災害予防対策活動・各種防災訓練等

件数	月 日	使用目的	飛行時間
1	4月22日	湯沢雄勝広域消防本部夜間救急搬送合同訓練	1:30
2	5月5日	秋田市消防本部	0:45
3	5月15日	湯沢雄勝広域消防本部	1:25
4	5月16日	北秋田市消防本部	1:35
5	5月24日	能代市防災訓練	1:15
6	5月28日	にかほ市消防本部	1:35
7	7月24日	男鹿地区消防本部	1:35
8	7月25日	消防学校初任教育	1:10
9	7月31日	能代山本広域消防本部	1:40
10	8月1日	大曲仙北広域消防本部合同訓練	1:10
11	8月5日	由利本荘市消防本部合同訓練	1:25
12	8月25日	大館市防災訓練	1:25
13	8月27日	横手市消防本部合同訓練	1:25
14	8月30日	秋田市防災訓練	0:35
15	9月1日	秋田県総合防災訓練	1:00
件数合計 15 件			19:30

(ク) 一般行政活動

件数	月 日	実施内容	時間
1	7月16日	廃棄物不法投棄監視スカイパトロール	1:35
2	8月13日	訓練場調査	1:30
3	8月29日	森林病虫害被害木探査	2:05
件数合計 3 件			5:10

(ケ) 整備・試験飛行

件数	月 日	実施内容	時間
1	1月15日	ホイスト点検	0:35
2	2月6日	ホイスト点検	0:30
3	4月4日	ホイスト点検	0:35
4	5月24日	ホイスト点検	0:30

件数	月 日	実施内容	時間
5	6月17日	ホイスト点検	0:40
6	7月10日	試験飛行	0:30
7	7月10日	試験飛行	0:25
8	7月10日	試験飛行	0:20
9	7月11日	試験飛行	0:35
10	7月15日	ホイスト点検	0:30
11	8月8日	ホイスト点検	0:15
12	9月4日	ホイスト点検	0:30
13	9月9日	ホイスト点検	0:30
14	9月10日	耐空検査(空輸)	2:05
15	9月10日	耐空検査(空輸)	0:55
16	12月4日	耐空検査終了に伴う領収飛行(愛知県)	1:00
17	12月6日	耐空検査終了後の空輸(愛知県～福島県)	1:50
18	12月6日	耐空検査終了後の空輸(福島県～秋田県)	1:50
19	12月7日	試験飛行	0:35
20	12月28日	ホイスト点検	0:35
件数合計 20 件			15:15

(7) 点検整備状況

期 間	実施内容	日数
4月13日	100時間点検	1
5月28日	50時間点検	1
6月17日	100時間点検	1
6月22日～7月11日	機体不具合修正	21
8月19日	50時間点検	1
9月9日～12月7日	定期耐空検査等	89
12月27日	機体不具合修正	1
運航休止日数合計		115

3 自隊訓練狀況等

(1) 月別実機訓練内訳

訓練種別等		訓練内容等	1月 回数 時間	2月 回数 時間	3月 回数 時間	4月 回数 時間	5月 回数 時間	6月 回数 時間	7月 回数 時間	8月 回数 時間	9月 回数 時間	10月 回数 時間	11月 回数 時間	12月 回数 時間	回数合計 時間合計
自 隊 訓 練	基本 救助訓練	1. ホイスト操作、リペリング装置による降下吊り上げ吊り下げ要領 2. 各種救助用資器材を活用しての基本的な救助、機内収容要領		3回 3:45			1回 1:05				1回 0:45			2回 2:25	7回 8:00
	高層建物 救助訓練	高層建物を想定し、救助資器材を活用しての要救助者救助訓練													
	山岳 救助訓練	山岳救助(不整地)を想定し、救助資器材を活用しての要救助者救助訓練	9回 9:20	6回 6:15	8回 9:55	6回 6:05	7回 7:45	9回 10:25	2回 1:15	5回 5:30	2回 2:20			7回 6:45	61回 65:35
	水難 救助訓練	水難救助を想定し、救助資器材を活用しての要救助者救助訓練							3回 4:05	3回 2:25					6回 6:30
	救急訓練	機内での救急応急処置及びストレッチャー収容訓練													
	消火訓練	1. 消火バケットを活用した空中消火訓練 2. ベリータンクを活用した空中消火訓練			3回 4:20	3回 4:00									6回 8:20
	資器材取扱 操作訓練	1. 機外拡声器、照明装置の取扱い、操作訓練 2. カーゴフックを活用した訓練(モッコによる輸送等)													
	慣熟飛行訓練	飛行場外離着陸場の離着陸訓練、地理水利の調査			1回 1:10										1回 1:10
	遠距離航法訓練	1. 広域航空消防防災応援活動における飛行確認訓練 2. 夜間航法訓練(他空港における離着陸訓練も含む)												2回 3:00	2回 3:00
合 計			9回 9:20	9回 10:00	12回 15:25	9回 10:05	8回 8:50	9回 10:25	5回 5:20	8回 7:55	3回 3:05			11回 12:10	83回 92:35
防 災 合 同 訓 練 等	県・市町村 防災訓練	秋田県、各市町村 防災訓練				1回 1:30	1回 1:15			2回 2:00	1回 1:00				5回 5:45
	広域防災訓練	緊急消防援助隊、8道県等 防災訓練													
	各合同訓練	各消防本部、消防学校、各病院等 合同訓練					3回 5:20		3回 4:25	3回 4:00					9回 13:45
合 計						1回 1:30	4回 6:35		3回 4:25	5回 6:00	1回 1:00				14回 19:30
自隊訓練、防災・合同訓練等 合計			9回 9:20	9回 10:00	12回 15:25	10回 11:35	12回 15:25	9回 10:25	8回 9:45	13回 13:55	4回 4:05			11回 12:10	97回 112:05

(2) 月別地上訓練内訳

訓練種別等		訓練内容等	1月 回数 時間	2月 回数 時間	3月 回数 時間	4月 回数 時間	5月 回数 時間	6月 回数 時間	7月 回数 時間	8月 回数 時間	9月 回数 時間	10月 回数 時間	11月 回数 時間	12月 回数 時間	回数合計 時間合計	
自 隊 訓 練	基本 訓練	手信号及び 機体誘導		1回 1:00											1回 1:00	
		リベリング ホイスト降下	リベリング降下訓練、ホイストを使用しての降下訓練		6回 12:40	1回 1:00			1回 1:00			8回 8:00	4回 4:00		4回 3:55	24回 30:35
		減圧担架及 びサーバイバ スリング等	各救助資器材を活用しての救助訓練									2回 2:00	4回 5:30	5回 5:00	2回 2:40	13回 15:10
	山岳救助訓練	山岳救助を想定し、救助資器材を活用しての要救助者救助訓練等	1回 0:45	7回 7:05	12回 8:15	13回 12:45	6回 7:05	5回 5:05	5回 5:25	2回 0:40		6回 7:20	2回 2:00	4回 4:50	63回 61:15	
	水難救助訓練	水難救助を想定し、救助資器材を活用しての要救助者救助訓練等						5回 5:25	3回 2:40	2回 1:30					10回 9:35	
	救急訓練	観察・処置、救急資器材取扱い・習熟				3回 3:00									3回 3:00	
	消火訓練	消火バケツ、ペリータンク取扱い、脱着等			3回 6:20	2回 1:50									5回 8:10	
	資器材取扱操作 訓練	機体、救助資器材の習熟訓練														
各地区調査	飛行場外離着陸場及び地理水利の調査										4回 23:00	4回 24:00			8回 47:00	
合 計			1回 0:45	14回 20:45	16回 15:35	18回 17:35	6回 7:05	11回 11:30	8回 8:05	4回 2:10	14回 33:00	18回 40:50	7回 7:00	10回 11:25	127回 175:45	
防 災 合 同 訓 練 等	県・市町村 防災訓練	秋田県、各市町村 防災訓練														
	広域防災訓練	緊急消防援助隊、8道県等 防災訓練														
	各合同訓練	各消防本部、消防学校、各病院等 合同訓練							3回 1:00	4回 1:30					7回 2:30	
合 計									3回 1:00	4回 1:30					7回 2:30	
そ の 他	安全 教育	緊急運航、自隊訓練後実施	14回 3:30	9回 2:15	13回 3:15	12回 3:00	20回 5:00	10回 2:30	8回 2:00	7回 1:45	6回 1:30		1回 0:15	12回 3:00	112回 28:00	
	研 修	他隊研修等	2回 9:30								2回 2:00				4回 11:30	
自隊訓練、防災・合同訓練等、その他 合計			17回 13:45	23回 23:00	29回 18:50	30回 20:35	26回 12:05	21回 14:00	19回 11:05	15回 5:25	22回 36:30	18回 40:50	8回 7:15	22回 14:25	250回 217:45	

(3) 月別実機訓練・地上訓練実績

訓練種別等		訓練内容等	1月 回数 時間	2月 回数 時間	3月 回数 時間	4月 回数 時間	5月 回数 時間	6月 回数 時間	7月 回数 時間	8月 回数 時間	9月 回数 時間	10月 回数 時間	11月 回数 時間	12月 回数 時間	回数合計 時間合計
自 隊 訓 練	基本 救助訓練	1. ホイスト操作、リペリング装置による降下吊り上げ吊り下げ要領 2. 各種救助用資器材を活用しての基本的な救助、機内収容要領		10回 17:25	1回 1:00		1回 1:05	1回 1:00			11回 10:45	8回 9:30	5回 5:00	8回 9:00	45回 54:45
	高層建物 救助訓練	高層建物を想定し、救助資器材を活用しての要救助者救助訓練													
	山岳 救助訓練	山岳救助(不整地)を想定し、救助資器材を活用しての要救助者救助訓練	10回 10:05	13回 13:20	20回 18:10	19回 18:50	13回 14:50	14回 15:30	7回 6:40	7回 6:10	2回 2:20	6回 7:20	2回 2:00	11回 11:35	124回 126:50
	水難 救助訓練	水難救助を想定し、救助資器材を活用しての要救助者救助訓練						5回 5:25	6回 6:45	5回 3:55					16回 16:05
	救急訓練	機内での救急応急処置及びストレッチャー収容訓練				3回 3:00									3回 3:00
	消火訓練	1. 消火バケットを活用した空中消火訓練 2. ベリータンクを活用した空中消火訓練			6回 10:40	5回 5:50									11回 16:30
	資器材取扱 操作訓練	1. 機外拡声器、照明装置の取扱い、操作訓練 2. カーゴフックを活用した訓練(モッコによる輸送等)													
	慣熟飛行訓練	飛行場外離着陸場の離着陸訓練、地理水利の調査			1回 1:10							4回 23:00	4回 24:00		9回 48:10
	遠距離航法訓練	1. 広域航空消防防災応援活動における飛行確認訓練 2. 夜間航法訓練(他空港における離着陸の訓練も含む)												2回 3:00	2回 3:00
	合 計			10回 10:05	23回 30:45	28回 31:00	27回 27:40	14回 15:55	20回 21:55	13回 13:25	12回 10:05	17回 36:05	18回 40:50	7回 7:00	21回 23:35
防 災 合 同 訓 練 等	県・市町村 防災訓練	秋田県、各市町村 防災訓練				1回 1:30	1回 1:15			2回 2:00	1回 1:00				5回 5:45
	広域防災訓練	緊急消防援助隊、8道県等 防災訓練													
	各合同訓練	各消防本部、消防学校、各病院等 合同訓練					3回 5:20		6回 5:25	7回 5:30					16回 16:15
合 計						1回 1:30	4回 6:35		6回 5:25	9回 7:30	1回 1:00				21回 22:00
そ の 他	安全教育	緊急運航、自隊訓練後実施	14回 3:30	9回 2:15	13回 3:15	12回 3:00	20回 5:00	10回 2:30	8回 2:00	7回 1:45	6回 1:30		1回 0:15	12回 3:00	112回 28:00
	研修	他隊研修等	2回 9:30								2回 2:00				4回 11:30
自隊訓練、防災・合同訓練等、その他 合計			26回 23:05	32回 33:00	41回 34:15	40回 32:10	38回 27:30	30回 24:25	27回 20:50	28回 19:20	26回 40:35	18回 40:50	8回 7:15	33回 26:35	347回 329:50

飛行場外離着陸場一覧表

世界測地系

令和元年12月31日現在

地区名	管轄消防本部名	市町村	No.	名称	所在地	座標(北緯)			座標(東経)			面積 (㎡)	土地の状況 長さ・幅	冬期間	連絡窓口	連絡先		
						度	分	秒	度	分	秒					時間帯	電話番号	FAX番号
県北地区	鹿角広域行政組合消防本部	鹿角市	1	熊取開拓地	十和田大湯字熊取平地内	40° 22' 19"	140° 55' 52"	5,000	100×50	×		昼間						
			2	黒森山自然公園	十和田大湯字上内野地内	40° 18' 18"	140° 49' 46"	5,200	80×65	×	鹿角市	昼間	0186-30-1111					
			3	かづの厚生病院ヘリポート	花輪字向畑18	40° 13' 9"	140° 47' 3"	400	20×20	○	かづの厚生病院総務課	昼間	0186-23-2111	0186-23-3653				
			4	花輪スキー場	花輪字百合沢地内	40° 11' 12"	140° 49' 18"	7,700	110×70	×	アルバス受付	夜間	0186-23-2111	0186-23-3653				
			5	秋田八幡平スキー場	八幡平字熊沢国有林地内	39° 58' 40"	140° 48' 3"	4,900	70×70	×	山麓管理サービス	昼間	0186-23-8000	0186-23-8585				
		6	町営野球場	小坂町小坂字砂森地内	40° 19' 35"	140° 44' 32"	6,400	80×80	×	小坂町教育委員会 小坂町交流センター	夜間	0186-31-2237	0186-31-2741					
	大館市消防本部	大館市	7	長根山運動公園駐車場	字東台地内	40° 16' 28"	140° 35' 02"	10,800	250×150	×	大館市文教振興事業団	昼間	0186-29-2342	0186-29-2342				
			8	大館運動公園(田町球場)	字土飛山下地内	40° 16' 28"	140° 33' 25"	11,800	118×100	×	大館市教育委員会 スポーツ振興課	夜間	0186-29-2069	0186-29-4436				
			9	東北電力ヘリポート	下川原字上野台地内	40° 14' 21"	140° 31' 25"	2,500	50×50	×	東北電力大館技術センター	昼間	0186-43-7136					
			10	達子森公園多目的広場	比内町達子字前田野地内	40° 13' 18"	140° 33' 42"	5,000	100×50	×	大館市立比内体育館	夜間	0186-43-7148					
			11	米代川市民広場	外川原字前田23-1	40° 16' 5"	140° 26' 43"	11,200	30×70	×	大館市 都市計画課	昼間	0186-55-0074					
			12	大館市立総合病院 屋上ヘリポート	豊町地内	40° 16' 25"	140° 33' 17"	480	21×17	×	大館市立総合病院 総務	夜間	0186-55-0194					
			13	大館樹海ドーム駐車場	上代野字稲荷台地内	40° 17' 34"	140° 35' 22"	9,800	140×70	○	大館市教育委員会 スポーツ振興課	昼間	0186-43-7082					
	北秋田市消防本部	北秋田市	14	鷹巣陸上競技場	坊沢字下上野79	40° 13' 58"	140° 21' 24"		130×90	×	北秋田市 教育委員会	昼間	0186-42-5370					
			15	米内沢平河原	米内沢字柳田地内	40° 07' 21"	140° 22' 38"		90×50	×	秋田県北秋田地域振興局 建設部 用地課	夜間	0186-62-3800	0186-62-3801				
			16	阿仁運動場	阿仁水無字畑町東裏76	39° 59' 35"	140° 24' 14"		70×70	×	北秋田市 教育委員会	昼間	0186-62-3114	0186-62-9540				
			17	合川中学校グラウンド	李岱字冢向1	40° 09' 25"	140° 18' 52"		130×50	×	北秋田市 教育委員会	夜間	0186-62-6617	0186-63-2678				
			18	北秋田市民病院ヘリポート	下衫字上清水沢16-29	40° 10' 06"	140° 21' 16"		20×20	○	北秋田市民病院	昼間	0186-62-6617	0186-63-2678				
			19	森吉山野鳥獣センター西側駐車場	森吉字森吉山麓高原地内	39° 59' 21"	140° 36' 50"		18×35	×	秋田県生活環境部 自然保護課	夜間	0186-62-7001	0186-78-9500				
	能代山本 広域市町村圏組合 消防本部	上小阿仁村	20	上小阿仁中学校グラウンド	小沢田字上の岱97	40° 03' 35"	140° 17' 40"		100×60	×	上小阿仁村 教育委員会	昼間	0018-860-1612					
			21	落合球技場・落合第2球場 (旧落合三面球場)	落合字古悪土1	40° 13' 31"	140° 00' 55"		150×250	×	NPO法人能代市体育協会 (能代市総合体育館)	夜間	0186-60-9000	0186-773223				
		能代市	22	能代消防署西消防出張所 北側駐車場	能代町字下浜	40° 12' 59"	140° 00' 53"		30×30	△	秋田県 能代港湾事務所	昼間	0185-54-3607	0185-52-0359				
			23	東能代河川緑地	字中島1-5	40° 11' 49"	140° 03' 35"		450×50	×	能代市都市整備課	夜間	0185-54-8246	0185-52-7732				
			24	能代河川国道事務所 東能代防災ヘリポート	鱈淵字一本柳7-1	40° 11' 14"	141° 04' 28"		40×40	○	能代河川国道事務所 道路管理係	昼間	0185-89-2198	0185-89-1779				
			25	赤沼公園多目的広場	浅内字赤沼236	40° 10' 04"	140° 00' 57"		130×50	×	能代市都市整備課	夜間	0185-52-2111	0185-89-1779				
			26	米代川河川運動公園	二ツ井町荷上場字柳生 河川敷内	40° 12' 58"	140° 14' 51"		60×40	×	能代市二ツ井建設課	昼間	0185-52-2111	0185-73-5224				
			27	二ツ井野球場	二ツ井町字稗川原113	40° 11' 53"	140° 13' 29"		120×90	×	NPO法人能代市体育協会 (二ツ井総合体育館)	夜間	0185-73-5300	0185-73-5224				
			28	二ツ井町総合体育館駐車場	二ツ井町字上台60	40° 12' 10"	140° 14' 4"		100×40	△	NPO法人能代市体育協会 (二ツ井総合体育館)	昼間	0185-73-6111	0185-73-6800				
			29	二ツ井地区河川防災ステーション	小繋地内	40° 5' 15"	140° 05' 09"		20×20	×	能代河川国道事務所	夜間	0185-73-6111	0185-73-6800				
			藤里町	30	藤里小学校グラウンド	藤琴字鳥谷場218	40° 16' 17"	140° 15' 50"		100×80	×	藤里小学校	昼間	0185-70-1001				
		31		藤里中学校グラウンド	藤琴字草刈野137	40° 16' 47"	140° 15' 16"		110×50	×	藤里中学校	夜間	0185-79-2026	0185-79-2111				

飛行場外離着陸場一覧表

世界測地系

令和元年12月31日現在

地区名	管轄消防本部名	市町村	No.	名称	所在地	座標（北緯）			座標（東経）			面積 (㎡)	土地の状況 長さ・幅	冬期間	連絡窓口	連絡先		
						度	分	秒	度	分	秒					時間帯	電話番号	FAX番号
東北地区	能代山本 広城市町村圏組合 消防本部	藤里町	32	藤里町宮藤里スキー場駐車場	字板清水149-1	40°	19'	11"	140°	17'	27"		50×60	△	藤里町役場	昼間 夜間	0185-79-2111	
			八峰町	33	旧八森中学校グラウンド	八森字榎台112	40°	21'	27"	140°	01'	37"		130×50	×	八峰町教育委員会	昼間 夜間	0185-77-2816 0185-76-2111
		34		コミュニティグラウンド	峰浜田中字鳥矢場	40°	16'	59"	140°	02'	47"		130×50	×	八峰町役場	昼間 夜間	0185-76-2111 0185-76-2111	0185-76-2113 0185-76-2113
		三種町	35	琴丘中央公園スカルパ多目的広場	鹿渡字般若台75-1	40°	02'	17"	140°	05'	40"		100×120	×	三種町役場	昼間 夜間	0185-85-2111 0185-85-2111	0185-85-2178 0185-85-2178
			36	八竜中学校グラウンド	鶯川字西本田10	40°	05'	44"	140°	00'	27"		200×150	×	三種町役場	昼間 夜間	0185-85-2111 0185-85-2111	0185-85-2178 0185-85-2178
			37	惣三郎沼公園多目的広場	森岳字東堤沢72-44	40°	05'	18"	140°	05'	07"		30×40	×	三種町役場	昼間 夜間	0185-85-2111 0185-85-2111	0185-85-2178 0185-85-2178
		中央地区	男鹿地区 消防一部事務組合 消防本部	男鹿市	38	男鹿北中学校グラウンド	北浦北浦字山玉林40	39°	58'	03"	139°	46'	34"		120×80	×	男鹿市学校教育課	昼間 夜間
39	男鹿南中学校グラウンド				船川港南平沢字大畑台30	39°	52'	37"	139°	50'	18"		110×90	×	男鹿市学校教育課	昼間 夜間	0185-24-9100	
40	男鹿マリンパーク緑地				船川港船川字海岸通り1-20	39°	53'	01"	139°	51'	15"		400×300	×	船川港湾事務所	昼間 夜間	0185-24-9143	
41	若美中央運動公園球場				角間崎字上台4-1	39°	58'	03"	139°	54'	24"		120×80	×	男鹿市文化スポーツ課	昼間 夜間	0185-24-9102	
湖東地区消防本部	八郎潟町		43	八郎潟小学校グラウンド	大道111	39°	57'	08"	140°	04'	22"		130×60	×	八郎潟町民福祉課	昼間 夜間	018-875-5806	
			44	八郎潟展示館（うたせ館）	川口531-1	39°	56'	50"	140°	03'	20"		80×50	×	八郎潟町総務課	昼間 夜間	018-875-5802	
	井川町		45	浜井川集会場	浜井川字家の東425	39°	54'	35"	140°	04'	43"		80×80	×	井川町民課	昼間 夜間	018-874-4416	
			潟上市	46	元木山グラウンド	昭和大久保字元木山根	39°	51'	37"	140°	04'	13"		100×50			昼間 夜間	
	47			飯田川南公園	飯田川下虻川字井戸沢41	39°	52'	56"	140°	04'	23"		100×50			昼間 夜間	018-877-7808	
	五城目町消防本部		五城目町	48	五城目小学校	羽黒前26	39°	57'	07"	140°	07'	28"		82×135	×	五城目町役場	昼間 夜間	018-852-5100
49				五城目一中学校	高崎広ヶ野200	39°	56'	43"	140°	08'	02"		130×50	×	五城目町役場	昼間 夜間	018-852-5100	
50				旧大川小学校	大川下樋口関合13-1	39°	56'	12"	140°	05'	03"		130×50	×	五城目町役場	昼間 夜間	018-852-5100	
51				五城目高校	大川西野字田屋下	39°	56'	26"	140°	06'	25"		130×50	×	秋田県	昼間 夜間	018-860-4563	
52				五城目消防本部	富津内下山内字奈良崎90-1	39°	56'	54"	140°	8'	03"		60×60	○	五城目消防本部	昼間 夜間	018-852-2028 018-852-2028	
秋田市消防本部	秋田市	53	秋田赤十字病院ヘリポート	上北手猿田苗代沢222-1	39°	41'	18"	140°	08'	59"		20×20	○	秋田赤十字病院	昼間 夜間	018-829-5000		
		54	旧秋田空港	新屋町割山281	39°	42'	18"	140°	03'	47"		800×40	×	秋田県	昼間 夜間	018-860-1285		
		55	秋田大学病院屋上ヘリポート	本道一丁目1-1	39°	43'	48"	140°	09'	09"		21×21	×	秋田大学病院	昼間 夜間	018-834-1111		
		56	さきがけ八橋野球場	八橋運動公園1-10	39°	43'	12"	140°	05'	49"		90×50	×	秋田市教育委員会 スポーツ振興課	昼間 夜間	018-863-2222		
		57	秋田厚生医療センターヘリポート	飯島字西袋1-1-1	39°	45'	57"	140°	05'	33"		20×20	○	秋田厚生医療センター	昼間 夜間	018-880-3000		
		58	秋田大学野球場	手形学園町地内	39°	43'	48"	140°	07'	59"		110×90	×	秋田大学	昼間 夜間	018-889-2228		
		59	太平山スキー場オーバス駐車場	仁別字蛇馬目沢地内	39°	47'	15"	140°	13'	02"		110×50	○	秋田市建設部公園課	昼間 夜間	018-863-2222		
		60	県立大学秋田キャンパス 陸上競技場、野球場	下新城中野字街道端西241-438	39°	47'	55"	140°	02'	51"		100×60	×	秋田県立大学	昼間 夜間	018-872-1500		
		61	岩見三内中グラウンド	三内字外川原39	39°	42'	26"	140°	17'	08"		100×100	×	秋田市河辺市民センター	昼間 夜間	018-882-5221		

飛行場外離着陸場一覧表

世界測地系

令和元年12月31日現在

地区名	管轄消防本部名	市町村	No.	名称	所在地	座標（北緯）			座標（東経）			面積 (㎡)	土地の状況 長さ・幅	冬期間	連絡窓口	連絡先			
						度	分	秒	度	分	秒					時間帯	電話番号	FAX番号	
中央地区	秋田市消防本部	秋田市	62	河辺小グラウンド	和田字岡村164	39°	39'	29"	140°	13'	59"		147×120	×	秋田市教育委員会	昼間 夜間	018-888-5803		
			63	戸島小グラウンド	戸島字本町123	39°	38'	30"	140°	11'	52"		115×100	×	秋田市教育委員会	昼間 夜間	018-888-5803		
			64	秋田県健康増進交流センター 緑地広場	三内字丸毎1-1	39°	44'	20"	140°	19'	03"		90×30	×	河辺地域振興(株)	昼間 夜間	018-884-2111		
			65	旧大正寺小グラウンド	新波字赤沢32-8	39°	31'	35"	140°	14'	06"		200×150	×	秋田市教育委員会	昼間 夜間	018-888-5803		
			66	雄和中グラウンド	石田字蟹沢40	39°	35'	34"	140°	10'	18"		200×150	×	秋田市教育委員会	昼間 夜間	018-888-5803		
			67	船岡台ヘリポート	船岡字家口台130	39°	20'	47"	140°	02'	01"		30×70	×	由利農業共済組合	昼間 夜間	0184-24-3301		
	由利本荘市消防本部	由利本荘市	68	鶴舞球場	切道地内	39°	22'	59"	140°	02'	45"		100×100	×	由利本荘市教育委員会 事務局スポーツ課	昼間 夜間	0184-32-1334		
			69	由利本荘市 ポートブラザ・アクアパル河川敷	北裏地54-1	39°	23'	37"	140°	02'	24"		100×50	×	ポートブラザアクアパル	昼間 夜間	0184-22-5611		
			70	由利組合総合病院ヘリポート	川口字家後38	39°	24'	20"	140°	03'	45"		30×30	○	由利組合総合病院	昼間 夜間	0184-27-1200		
			71	秋田県消防学校グラウンド	岩城内道川字築館1-1	39°	32'	57"	140°	04'	44"		80×80	○	秋田県消防学校	昼間 夜間	0184-73-2850		
			72	旧下川大内小学校グラウンド	新沢字猫屋敷45	39°	27'	26"	140°	09'	23"		100×80	×	由利本荘市立下川大内小学校	昼間 夜間	0184-66-2211		
			73	東由利中学校グラウンド	東由利老方字台山86	39°	17'	51"	140°	16'	47"		90×100	×	由利本荘市立東由利中学校	昼間 夜間			
			74	西目高等学校サッカーグラウンド	西目町沼田字新道下2-142	39°	21'	07"	139°	00'	49"		130×130	×	秋田県立西目高等学校	昼間 夜間	0184-33-2203		
			75	矢島ふれあい公園	矢島町七日町字羽坂174	39°	13'	59"	140°	08'	16"		80×80	×	由利本荘市矢島総合支所 振興課	昼間 夜間	0184-55-4951		
			76	矢島高等学校野球場	矢島町立石字長泥7	39°	13'	57"	140°	08'	49"		120×80	×	由利本荘市矢島総合支所 振興課	昼間 夜間	0184-55-4959	0184-55-3031 矢島高等学校	
			77	由利緑地公園野球場	黒沢字山本68	39°	19'	08"	140°	05'	41"		120×120	×	由利本荘市由利総合支所 振興課	昼間 夜間	0184-53-2112		
			78	鳥海トレーニングセンター	鳥海町伏見字折切38-3	39°	11'	10"	140°	11'	14"		100×90	×	由利本荘市鳥海総合支所 振興課	昼間 夜間	0184-57-2201		
			79	笹子交流広場「つきやま」	鳥海町上笹子字石神15	39°	06'	02"	140°	17'	12"		45×40	×	由利本荘市鳥海総合支所 振興課	昼間 夜間	0184-57-2201		
			80	由利本荘市消防本部 屋上ヘリポート	美倉町27-2	39°	23'	04"	140°	02'	55"		22×22	×	由利本荘市消防本部	昼間 夜間	0184-22-0011 0184-22-0012		
			にかほ市消防本部	にかほ市	81	にかほ市象潟野球場	象潟町字屋敷田42	39°	12'	19"	139°	54'	34"	11,660	120×90	×	にかほ市消防本部 通信指令課	昼間 夜間	0184-38-2834
	82	象潟グラウンド			象潟町字沖ノ田8-1	39°	12'	20"	139°	54'	23"	21,795	170×100	×	にかほ市消防本部 通信指令課	昼間 夜間	0184-38-2834	0184-38-4070	
	83	仁賀保高校グラウンド			象潟町字下浜山	39°	13'	57"	139°	54'	46"	28,000	100×100	×	秋田県立仁賀保高等学校	昼間 夜間	0184-43-4791		
	84	A S C野球場			黒川字潟頭33-1	39°	15'	57"	139°	55'	56"	14,300	135×135	×	にかほ市消防本部 (管理者：TDK株)	昼間 夜間	0184-38-2834	0184-38-4070 (にかほ市消防本部)	
	85	にかほ市消防本部庁舎前広場			金浦字館ヶ森152	39°	14'	41"	139°	55'	32"	540	20×25	○	にかほ市消防本部 通信指令課	昼間 夜間	0184-38-2834	0184-38-4070	
	86	にかほ市仁賀保野球場			平沢字馬飼森	39°	17'	14"	139°	57'	48"	13,800	180×150	×	にかほ市消防本部 通信指令課	昼間 夜間	0184-38-2834	0184-38-4070	
	87	薫風苑			院内字メカケ114	39°	16'	27"	139°	58'	18"	12,000	100×80	×	にかほ市消防本部 通信指令課	昼間 夜間	0184-38-2834	0184-38-4070	
	県南地区	大曲仙北	大仙市	88	大曲西中学校グラウンド	内小友字中沢176-1	39°	26'	19"	140°	26'	20"		100×80	×	大仙市総合防災課	昼間 夜間	0187-63-1111	
				89	雄物川河川緑地運動公園	小貫高畑地内	39°	27'	29"	140°	27'	56"		100×80	×	大仙市総合防災課	昼間 夜間	0187-63-1111	
				90	大曲防災ヘリポート	大曲字向セツ小屋乙地内	39°	27'	03"	140°	27'	52"		19×16	×	大仙市総合防災課	昼間 夜間	0187-63-1111	
				91	西仙北高校グラウンド	刈和野字北ノ沢鳩山5-1	39°	33'	26"	140°	22'	23"		100×80	×	秋田県	昼間 夜間	0187-75-1002	

飛行場外離着陸場一覧表

世界測地系

令和元年12月31日現在

地区名	管轄消防本部名	市町村	No.	名称	所在地	座標（北緯）			座標（東経）			面積 (㎡)	土地の状況 長さ・幅	冬期間	連絡窓口	連絡先		
						度	分	秒	度	分	秒					時間帯	電話番号	FAX番号
県南地区	大曲仙北	大仙市	92	西仙北緑地公園（野球場）	強首字上野台23-1	39°	32′	29″	140°	19′	28″		120×90	×	大仙市西仙北庁舎	昼間 夜間	0187-75-1111	
			93	八木山運動公園	大沢郷宿字八木山37-1	39°	30′	03″	140°	18′	34″		50×40	×	大仙市西仙北庁舎	昼間 夜間	0185-75-1111	
			94	神岡町農村広場グラウンド	北楯岡町字向堀野地内	39°	29′	43″	140°	23′	32″		90×50	×	大仙市神岡庁舎	昼間 夜間	0187-72-2111	
			95	南外山村運動公園	南外字梨木田	39°	27′	50″	140°	22′	20″		110×90	×	大仙市南外体育館	昼間 夜間	0187-73-1005	
			96	大仙市仙北健康広場	堀見内字元田茂木61番外	39°	27′	54″	140°	30′	18″		70×40	○	大仙市仙北庁舎	昼間 夜間	0187-63-3003	
			97	大台スキー場駐車場	太田町川口字大台1-2	39°	31′	10″	140°	39′	09″		80×40	○	太田町生活リゾート棟	昼間 夜間	0187-88-1795	
			98	奥羽山荘駐車場	太田町太田字惣行大谷地10-5	39°	30′	22″	140°	39′	22″		60×30	×	株式会社わらび座	昼間 夜間	0187-44-3311	
			99	東分署	三本扇字野沢268-9	39°	29′	26″	140°	35′	34″		50×50	×	大曲仙北広域市町村圏組合消防本部	昼間 夜間	0187-63-0150	
			100	協和大盛資料館駐車場	協和荒川字川前9-1	39°	37′	56″	140°	23′	58″		30×30	×	大仙市協和総合支所	昼間 夜間	018-892-2111	
			101	協和スキー場	協和船岡字上庄内230	39°	40′	34″	140°	24′	03″		60×30	○	大仙市協和総合支所	昼間 夜間	018-892-2111	
			102	マインロード荒川	協和荒川字漱沢12-3	39°	38′	25″	140°	25′	22″		30×30	×	大仙市協和総合支所	昼間 夜間	018-892-2111	
			103	中仙中学校グラウンド	長野字新山5-1	39°	32′	36″	140°	31′	56″		120×50	×	大仙市中仙支所	昼間 夜間	0187-56-2111	
			104	大曲厚生医療センター ヘリポート	大曲字通町8-65	39°	27′	54″	140°	28′	35″		21×21	○	大曲厚生医療センター	昼間 夜間	0187-63-2111	
			105	落合河川公園	角館町字西田地内	39°	35′	04″	140°	33′	13″		100×80	×	仙北市総務部総合防災課	昼間 夜間	0187-43-1115	0187-43-1300
	106	生保内中学校グラウンド	田沢湖生保内字武蔵野105-1	39°	42′	10″	140°	43′	42″		100×60	×	仙北市総務部総合防災課	昼間 夜間	0187-43-1115	0187-43-1300		
	107	田沢湖スキー場かもしか駐車場	田沢湖生保内字駒ヶ岳地内	39°	46′	03″	140°	45′	58″		180×40	△	田沢湖高原リゾート(株)	昼間 夜間	0187-46-2011	駐車場下段 使用時確認要		
	108	玉川発電事務所グラウンド	田沢湖田沢字蟹沢口	39°	46′	24″	140°	39′	58″		60×60	×	秋田県玉川発電事務所	昼間 夜間	0187-42-2301	//		
	109	田沢湖高原駐車場	田沢湖生保内字駒ヶ岳	39°	46′	37″	140°	45′	44″		60×40	○	仙北市総務部総合防災課	昼間 夜間	0187-43-1115	0187-43-1300		
	110	たつこ茶屋前駐車場	田沢湖濁字中山40	39°	41′	55″	140°	39′	47″		80×30	×	仙北市環境防災課	昼間 夜間	0187-43-3308			
	111	玉川ダム下流公園	田沢湖玉川字下水無	39°	49′	35″	140°	38′	38″		40×40	△	国土交通省東北地方整備局 玉川ダム管理所	昼間 夜間	0187-49-2170	冬期は確認要 除雪されている場合あり		
	112	市立松木内小学校グラウンド	西木町松木内字高屋敷110	39°	44′	27″	140°	35′	27″		100×100	×	仙北市総務部総合防災課	昼間 夜間	0187-43-1115	0187-43-1300		
	113	大地田農村公園	西木町上松木内字大地田3-1	39°	48′	52″	140°	35′	00″		100×80	×	仙北市総務部総合防災課	昼間 夜間	0187-43-1115	0187-43-1300		
	114	美里町仙南カントリーパーク （野球場）	金沢字北沢54	39°	22′	50″	140°	35′	34″		100×100	×	美郷町役場	昼間 夜間	0187-84-1111	//		
	115	千畑大台野広場（野球場）	千屋字大台野1-4	39°	27′	22″	140°	37′	07″		100×100	×	美郷町役場	昼間 夜間	0187-84-1111	//		
	116	美郷町民の森	六郷東根字湯尻園有林	39°	23′	20″	140°	37′	12″		50×20	×	美郷町役場	昼間 夜間	0187-84-1111	//		
117	平鹿総合病院ヘリポート	前郷字八ツ口3番1	39°	18′	43″	140°	32′	55″		26×27	○	平鹿総合病院	昼間 夜間	0182-32-5121 0182-32-5128				
118	横手記念公園多目的運動公園	南町13	39°	18′	20″	140°	34′	08″		100×60	×	横手市教育総務部スポーツ振興 課スポーツ振興担当	昼間 夜間	0182-33-2105 0182-32-2111				
119	秋田ふるさと村第2駐車場	赤坂字富ヶ沢	39°	17′	39″	140°	32′	52″		50×50	×	横秋田ふるさと村	昼間 夜間	0182-33-8800				
120	秋田ふるさと村第4駐車場	赤坂字富ヶ沢	39°	17′	29″	140°	32′	41″		100×40	×	横秋田ふるさと村	昼間 夜間	0182-33-8800				
121	蛇ノ崎橋下流河川敷	蛇ノ崎町地内	39°	19′	2″	140°	33′	43″		50×30	×	横手市横手地域局 産業建設課建設担当	昼間 夜間	0182-32-2111 0182-32-2725				

飛行場外離着陸場一覧表

世界測地系

令和元年12月31日現在

地区名	管轄消防本部名	市町村	No.	名称	所在地	座標（北緯）			座標（東経）			面積 (㎡)	土地の状況 長さ・幅	冬期間	連絡窓口	連絡先		
						度	分	秒	度	分	秒					時間帯	電話番号	FAX番号
県南地区	横手市消防本部	横手市	122	増田町河川グラウンド	増田町増田字上川原132-1	39°	11′	29″	140°	33′	14″		100×80	×	横手市増田地域局 地域振興課税務防災担当	昼間 夜間	0182-45-5510 090-8923-9970	
			123	西成瀬地域センターグラウンド	増田町萩袋字真当722	39°	12′	04″	140°	34′	49″		40×25	×	横手市増田地域局 地域振興課税務防災担当	昼間 夜間	0182-45-5510 090-8923-9970	
			124	大森町多目的広場	大森町字持向 38番1号 外	39°	21′	25″	140°	26′	07″		100×70	×	横手市大森生涯学習センター (大森体育館)	昼間 夜間	0182-26-4167 0182-26-2111	
			125	十文字陸上競技場	十文字町十五野新田字坊主沢20 番1 外	39°	14′	15″	140°	31′	07″		100×60	×	横手市十文字生涯学習 センター	昼間 夜間	0182-42-2067 0182-42-5111	
			126	山内小学校	山内土測字音生37-1	39°	17′	4″	140°	37′	18″		100×100	×	横手市山内小学校	昼間 夜間	0182-53-2932	
			127	浅舞陸上競技場	平鹿町浅舞字道川南 19番1 外	39°	15′	34″	140°	30′	14″		100×70	×	横手市平鹿生涯学習 センター	昼間 夜間	0182-24-1340 0182-24-1340	
			128	浅舞スポーツセンター駐車場	平鹿町浅舞字野ヶ助 80番2	39°	15′	35″	140°	29′	24″		80×20	×	横手市平鹿生涯学習 センター	昼間 夜間	0182-24-1340 0182-24-1340	
			129	雄物川河川敷	雄物川町深井地内	39°	17′	16″	140°	24′	37″		50×50	×	横手市雄物川地域局 産業建設課 建設担当	昼間 夜間	0182-22-2187 0182-22-2111	
			130	赤坂総合公園	赤坂字大沼沢48	39°	17′	55″	140°	32′	38″		100×50	×	横手市教育総務部 スポーツ振興課	昼間 夜間	0182-35-2173	
			131	横手北中学校・北小学校	静町鶴田37	39°	19′	39″	140°	32′	45″		200×100	×	横手市教育指導部 教育指導課	昼間 夜間	0182-35-2123	
			132	松ノ木河川グラウンド	山田字下新山沖	39°	08′	52″	140°	28′	50″		120×100	×	湯沢市役所 教育委員会	昼間 夜間	0183-42-2111 0183-73-2111	0183-42-4111 0183-73-2117
	133	雄勝中央病院ヘリポート	山田字勇が岡25	39°	08′	38″	140°	27′	17″		15×15	○	雄勝中央病院	昼間 夜間	0183-73-5000	0183-73-3749		
	134	市立体育館駐車場	沖鶴	39°	10′	29″	140°	28′	47″		60×30	×	湯沢市役所 教育委員会	昼間 夜間	0183-42-2111 0183-73-2111	0183-42-4111 0183-73-2117		
	135	多目的広場 (ヘルシーパーク)	沖鶴地内	39°	10′	31″	140°	28′	36″		15×15	×	湯沢市役所 教育委員会	昼間 夜間	0183-42-2111 0183-73-2111	0183-42-4111 0183-73-2117		
	136	南中学校グラウンド	南台6	39°	08′	35″	140°	29′	20″		100×100	×	湯沢市役所 教育委員会	昼間 夜間	0183-42-2111 0183-73-2111	0183-42-4111 0183-73-2117		
	137	上新田採草地	高松字上新田	39°	00′	59″	140°	36′	31″		50×40	×	農業組合法人 皆瀬牧場	昼間 夜間	0183-46-2330			
	138	湯沢市農村広場	高松字会ノ山5-2	39°	03′	42″	140°	32′	02″		120×100	×	湯沢市役所 教育委員会	昼間 夜間	0183-42-2111 0183-73-2111	0183-42-4111 0183-73-2117		
	139	高松地区センター (旧高松小学校)	高松字上地6-2	39°	03′	54″	140°	31′	45″		60×30	×	湯沢市役所 教育委員会	昼間 夜間	0183-42-2111 0183-73-2111	0183-42-4111 0183-73-2117		
	140	稲川陸上競技場	三梨字間明田57	39°	08′	39″	140°	34′	24″		100×70	×	湯沢市役所 教育委員会	昼間 夜間	0183-42-2111 0183-73-2111	0183-42-4111 0183-73-2117		
	141	役内川河川公園	横堀字六郎川原	39°	03′	24″	140°	26′	48″		100×50	×	湯沢市役所建設部建設課	昼間 夜間	0183-73-2111	0183-73-2117		
	142	旧中山小学校	秋ノ宮字中山222	38°	58′	53″	140°	29′	10″		60×30	×	湯沢市役所総務企画部財政課	昼間 夜間	0183-73-2111	0183-73-2117		
	143	湯沢市営皆瀬野球場	皆瀬字上小保内3	39°	12′	01″	140°	37′	46″		120×100	×	湯沢市役所 教育委員会	昼間 夜間	0183-42-2111 0183-73-2111	0183-42-4111 0183-73-2111		
	144	旧小安小学校	皆瀬字坂ノ上6	39°	01′	16″	140°	39′	12″		60×30	×	湯沢市皆瀬総合支所	昼間 夜間	0183-46-2111	0183-46-2838		
	145	総合体育館駐車場	西馬音内字中野187	39°	11′	59″	140°	24′	50″		70×50	×	羽後町役場 教育委員会	昼間 夜間	0183-62-2111	0183-62-2120		
	146	羽後高校陸上競技場、野球場	字大戸1	39°	11′	32″	140°	23′	49″		陸上競技場100×70 野球場120×100	×	羽後高等学校	昼間 夜間	0183-62-2331	0183-78-7122		
	147	羽後中学校野球場	羽後町字雄勝野1	39°	12′	05″	140°	23′	55″		60×30	×	羽後町役場 教育委員会	昼間 夜間	0183-62-2111	0183-62-2120		
	148	軽井沢山村広場	軽井沢字下杉沢山5-3	39°	13′	20″	140°	17′	09″		60×40	×	羽後町役場 農林課	昼間 夜間	0183-62-2111	0183-62-2120		
	149	田代福祉センター (旧上到来小学校グラウンド)	上到来米字高橋39-6	39°	13′	57″	140°	18′	06″		60×30	×	羽後町役場 福祉保健課	昼間 夜間	0183-62-2111	0183-62-2120		
	150	総合グラウンド	田子内字上林	39°	10′	39″	140°	39′	30″		100×60	×	東成瀬村役場	昼間 夜間	0182-47-3401	0183-47-3360		
	151	まるごと自然館グラウンド (元榑川小学校グラウンド)	榑川字堤31-2	39°	08′	53″	140°	42′	59″		30×30	×	東成瀬村役場	昼間 夜間	0182-47-3401	0183-47-3360		
	152	ジュネス栗駒スキー場駐車場	榑川字柳沢52-12	39°	09′	41″	140°	43′	48″		60×40	×	秋田栗駒リゾート株式会社ソ テルプラン	昼間 夜間	0182-47-3104	0182-47-3107		

(注) 飛行場外離着陸場：航空法第79条但し書の規定に基づく飛行場外離着陸場及び同法第81条の2の規定に基づく緊急離着陸場をいう。

*活動状況(写真)

緊急運航



・山岳救助

災害場所：由利本荘市

鳥海山にて登山中に意識消失し救助要請。

バックボードにて吊り上げ救助し、由利組合総合病院へ引き継いだ。

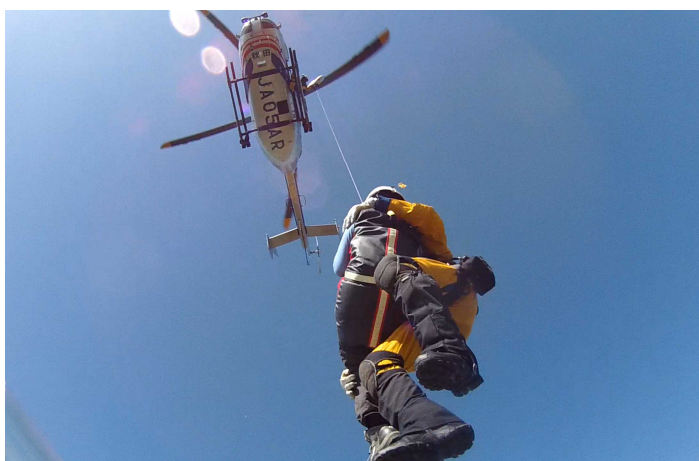

・山岳救助

災害場所：秋田市

太平山にて登山中に足首を負傷し救助要請。

ホットシートにて吊り上げ救助後、もう1名の要救助者を低空ホバリングで機内収容し秋田赤十字病院へ引き継いだ。



・山岳救助

災害場所：鹿角市

山菜採り中に意識消失し救助要請。

ホットシートにて吊り上げ救助し、大館市立総合病院へ引き継いだ。

緊急運航



・水難救助

災害場所：男鹿市

双六漁港沖にて溺者発見により救助要請。

上空より要救助者を発見し、地上隊と連携し救助に至った。



・林野火災

災害場所：北秋田市

森吉山麓高原にて林野火災発生。

消火バケツにて1, 200リットル散水の火災防ぎょ活動を行った。

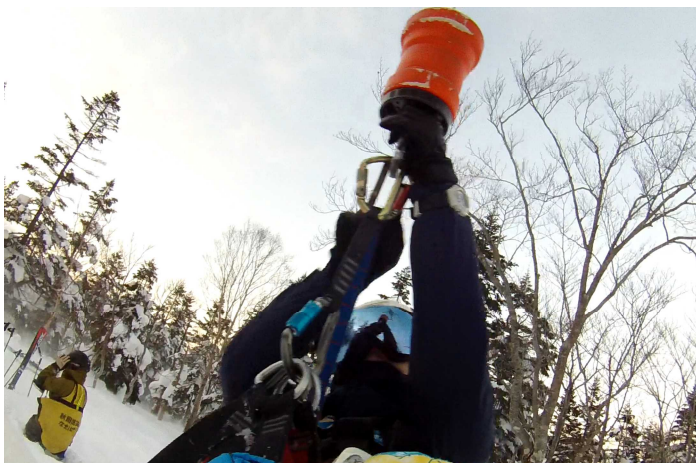

・消防防災ヘリコプター運航不能期間等における北海道・東北8道県相互応援協定

災害場所：岩手県八幡平

岩手県からの救助要請（山岳）ヘリハーネス及びホットシートにて6名を吊り上げ救助し、松尾総合運動公園にて地元救急隊へ引き継いだ。

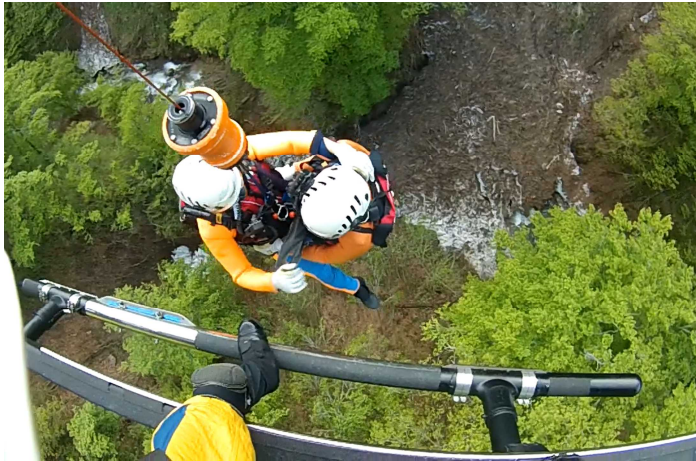

- ・消防防災ヘリコプター運航不能期間等における北海道・東北8道県相互応援協定

災害場所：山形県鶴岡市

山形県からの救助要請（水難）
男性1名をホットシートにて吊り上げ救助し、タキタロウ広場にて地元救急隊へ引き継いだ。

各種合同訓練



- ・消防学校専科教育警防科合同訓練

場 所：秋田県消防防災航空隊基地

消防学校専科教育警防科学生を対象に航空隊の活動内容や現場で使用する資器材等について説明した。



- ・消防本部合同訓練

場 所：能代市

航空隊と地元消防本部が連携して、山岳事故を想定した隊員投入訓練を実施した。

自隊訓練



・降下訓練（リペリング1線2名降下）

場 所：秋田市
旧空港跡地

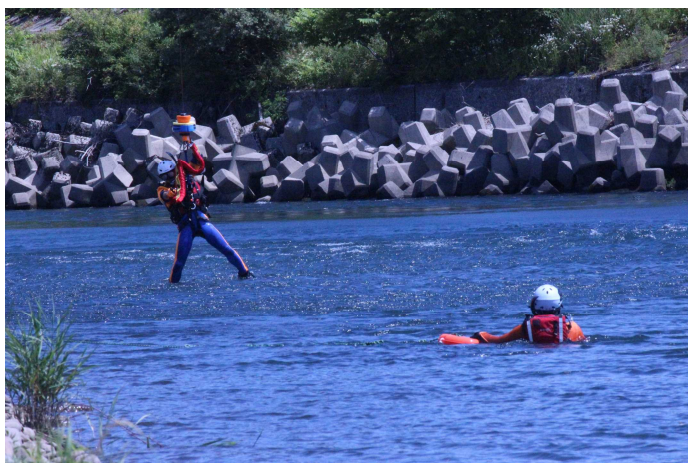

・水難救助訓練

場 所：大仙市
玉川



・冬季山岳救助訓練

場 所：秋田市
太平山オーパス



AKITA AIR RESCUE



秋田県消防防災航空隊

〒010-1211

秋田県秋田市雄和椿川字山籠40番地1

TEL (018) 886-8103

FAX (018) 886-8105